

団体総合生活保険のご案内

約 **48%**
割引

がん補償

がんの治療費に備えて！

NEW

- ★がん診断保険金のみタイプが新登場！
- ★90日間の待機期間がなくなりました！



約 **48%**
割引

介護補償

突然の介護に備えて！
介護にまとまった資金準備があると安心

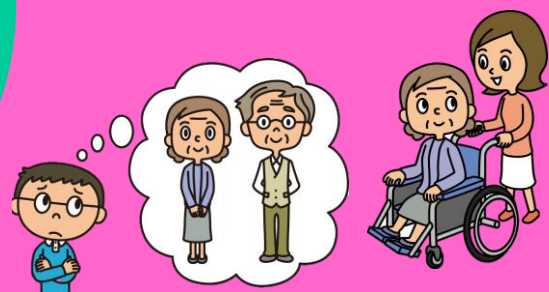

約 **53%**
割引

フルガード補償

(傷害・賠償責任・携行品損害)

ご家族の賠償責任も補償します！
(保険の対象となる方の範囲はP5をご確認ください)

新型コロナウイルスの
発病に対応！



自転車保険の義務化に
備えて！



◆保険期間

2021年3月1日午後4時から
2022年3月1日午後4時まで1年間

◆一斉募集期間

2020年12月1日(火) ~
2021年1月13日(水)

✨随時加入受付中

◆中途加入募集期間 (Webからのお申込)
2021年3月1日~2021年10月31日

いつでも、どこでも、お手続きが簡単！
スマートフォン・パソコンからお申し込みが
可能です！



スマートフォンの方は
こちら

日赤振興会のホームページまたは
以下のQRコード*1からお手続きください。

*1 下記のQRコードは上記の一斉募集期間中のみご利用になれます。

日赤振興会	検索
-------	----



ご加入のお手続き



step1

お申し込みできる方（ご加入者）について

お手続きは
こちら！

保険始期日時時点の満年齢が65歳以下の下記（ア）または（イ）の職員の方

（ア）正職員および再雇用職員 *1

（イ）上記（ア）以外の職員のうち、厚生年金保険被保険者である期間が1年を超えた方

*1 日本赤十字社職員就業規則準則第2条第1項に規定する職員（同条第2項第2号から第5号に規定する職員を除く）

step2

保険の対象となる方（被保険者）について

- ① 上記STEP 1のご加入者
- ② ①の配偶者、お子様、ご両親、ご兄弟（同居・別居・生計を共にするかを問わない）
- ③ ①と同居されているご親族（6親等以内の血族および3親等以内の姻族）

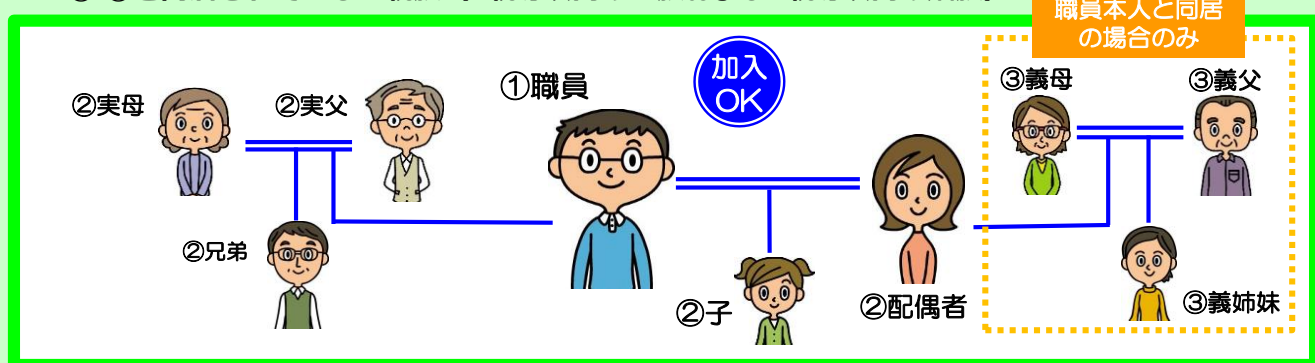

以下の補償については年齢（団体契約の始期日時時点の年齢をいいます）が下記に該当する方に限ります。

【がん補償】 満5歳以上満70歳以下

【介護補償】 満5歳以上満84歳以下

step3

保険料は口座振替（月払）となり、【ご加入者】の口座登録が必要です。

弊社にてお申込みが確認できましたら、**（株）日赤振興会より「口座振替依頼書」をご加入者住所へ郵送いたします。**

口座振替依頼書に必要事項をご記入、お届け印をご捺印のうえ、締切厳守で（株）日赤振興会まで返送願います。

口座振替依頼書
送らないと！



保険料の払込について

保険料は、加入者のご指定の口座から毎月振替となります。

なお、第1回目保険料振替は、2021年3月1日保険開始の場合、2021年5月27日となります。

※保険料の振替がされなかった場合は、翌月に2ヵ月分の振替となります。2ヵ月連続で振替されなかった場合、加入を解除させていただくことがあります。その場合には保険金が支払われないうちになりますので、ご注意ください。なお、払込猶予期間中に（株）日赤振興会に直接保険料を払込みいただいた場合は解除となりません。

更新の方

現在ご加入の内容で自動更新されます。

- ◆ 郵送済みの「更新内容のご案内」に記載の内容にて更新される場合は、特段のご加入手続きは**不要**です。
- ◆ 募集期間中に次の変更がお手続きサイトからできます。2ページをご覧ください。

- ① 住所変更
- ② 改姓
- ③ 新たに被保険者、別の補償を追加

⚠️ ※お手続きサイトにアクセスする際は、「更新内容のご案内」に記載されている「お客様コード」が必要となります。「お客様コード」が不明な場合は、日赤振興会にお問い合わせください。



①日赤振興会のホームページにアクセスします。 <https://www.rc-sup.co.jp/>

スマートフォンで右記QRコードを読み取ると
④お手続きサイトの画面が開きます。



日赤振興会



ネットで
団体保険!
お手続きはこちらから

②「団体総合生活保険」をクリック

③「ネットで団体保険！」をクリック

④お手続きサイトにてご入力

新規にご加入の方

⑤「お名前(漢字・フリガナ)」「生年月日」
「お客様コード」を入力します。

お客様コードは携帯電話番号:11桁(携帯電話をお持ちでない場合は自宅電話番号:10桁)をハイフン(-)なしで入力します。
(例) 09012345678

⑥「上記の内容で登録する」をタップします。

更新の方 加入内容の確認、被保険者追加申込手続等

⑤「お名前(漢字・フリガナ)」「生年月日」
「お客様コード」を入力します。

※お客様コードは郵送済の「更新内容の案内」に記載されております。そちらをご準備の上、ご入力ください。

⑥メールアドレスを登録します。

⑦ID案内メール、パスワード発行メールを受信します。ID案内メールのURLをクリックします。

ID案内メール
ログインID: 〇〇〇
URL: https://...

PW案内メール
パスワード: 〇〇〇

⑧お手続きサイトにログインします。
パスワード発行メールのパスワードを入力します。

⑨「お手続きはこちらから」をタップします。

ご注意ください

- ▶スマートフォンで迷惑メール受信拒否設定等をしている場合は、あらかじめドメイン名「tmnf.jp」の受信許可をお願いします。
- ▶ご加入は3つの補償からお好きな組み合わせでご加入できます。ただし、被保険者ごとに各補償1タイプのみのお申し込みとなります。
- ▶ネットからのお申し込みではなく、紙でのお申し込みをご希望の場合は、お早めに(株)日赤振興会のHPから加入書類をご請求ください。

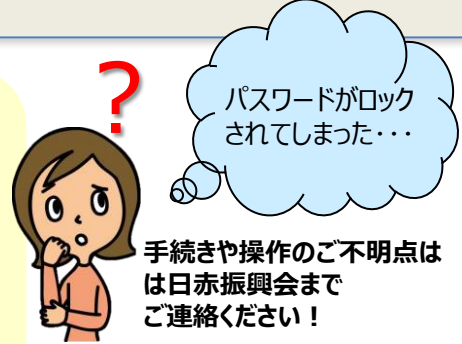

手続きや操作のご不明点は日赤振興会までご連絡ください!

がん補償

約 **48%**
割引

保険期間：1年間、団体割引：30%、損害率による割引：25% *1

*1 損害率の悪化により、今年度の損害率による割引率が減少しています。

NEW

■ **新規加入でも補償拡充時でも90日間の待機期間がなくなりました！**

「補償を増やしたいが、90日間補償がなくなるのは不安」とのお悩みを解決します。

NEW

■ **がん診断保険金のみタイプが新登場！**

「他でがん保険に入っているけど、一時金だけ上乘せたい」
「まだ若いけど、もしもに備えて安いプランがあれば加入したい」
という方にお勧めです。

使い道が自由な一時金を
受け取ることができるのは
安心だわ



■ 「やっぱりがんは心配！」という方に頼もしい補償！

■ 高額な先進医療や入院前後の通院治療にも対応！

■ ご加入の際、医師の診査は**不要**です。

ご加入の際に健康状態を正しく告知ください。告知いただいた内容によっては、ご加入をお断りすることがあります。



保険金額・保険料

※保険料は、保険の対象となる方ご本人の年齢（団体契約の始期日時時点の年齢をいいます。）によって異なります。

プラン名	シンプル		エコノミー		スタンダード		デラックス		
	性別	共通	女性	男性	女性	男性	女性	男性	
タイプ名		G100	G130	G140	G230	G240	G330	G340	
がん診断保険金額		100万円	100万円		200万円		300万円		
がん入院保険金日額(1日あたり)		—	10,000円		20,000円		30,000円		
がん手術保険金額(手術の種類により)		—	10万円・20万円・40万円		20万円・40万円・80万円		30万円・60万円・120万円		
がん退院後療養保険金額		—	10万円		20万円		30万円		
がん通院保険金日額(1日あたり)		—	5,000円		10,000円		15,000円		
がん重度一時金額		—	50万円		100万円		150万円		
がん特定手術保険金		—	50万円		100万円		150万円		
がん先進医療保険金額		—	1,000万円		1,000万円		1,000万円		
がん女性特定手術保険金額		—	50万円	—	100万円	—	150万円	—	
月払保険料	性別	共通	女性	男性	女性	男性	女性	男性	
	年齢	タイプ名	G100	G130	G140	G230	G240	G330	G340
	5～9歳		80円	180円	170円	280円	260円	380円	360円
	10～14歳		120円	220円	210円	360円	340円	520円	500円
	15～19歳		90円	190円	180円	300円	280円	420円	400円
	20～24歳		50円	170円	160円	260円	240円	380円	350円
	25～29歳		100円	270円	240円	470円	410円	700円	610円
	30～34歳		160円	470円	410円	890円	780円	1,330円	1,160円
	35～39歳		230円	710円	620円	1,370円	1,190円	2,050円	1,780円
	40～44歳		340円	1,020円	900円	2,040円	1,790円	3,020円	2,650円
	45～49歳		470円	1,470円	1,310円	2,910円	2,590円	4,340円	3,860円
	50～54歳		770円	2,040円	1,850円	4,040円	3,670円	6,030円	5,470円
	55～59歳		1,210円	3,010円	2,800円	5,990円	5,570円	8,960円	8,330円
	60～64歳		1,760円	4,410円	4,200円	8,800円	8,380円	13,170円	12,540円
65～69歳		2,340円	5,880円	5,680円	11,700円	11,300円	17,520円	16,920円	
70歳		2,910円	7,350円	7,150円	14,640円	14,240円	21,970円	21,370円	

介護補償

約 **48%**
割引

保険期間：1年間、団体割引：30%、損害率による割引：25%^{*1}
*1 損害率による割引の条件を満たしたため、新たに適用となりました。

■ 所定の要介護2以上の認定を受けた場合、
一時金 100万円・200万円・300万円が受け取れます。

■ 加入者の方による代理告知が可能です

加入者の両親や配偶者の同居の両親等についても、加入者による代理告知で加入することができます。

ただし、虚偽の内容を申告したり、明らかな過失によって告知質問内容を見落とした等の場合、他の補償同様、告知義務違反によって解除となったり、保険金が支払われないといった事態になりますのでご注意ください。

公的介護保険は
あるけれど・・・？

もしもの介護に備えて「介護補償」があると安心です。

介護にかかる
お金は・・・？

一時費用*1の合計：
平均約70万円

月々の介護費用とは別に、自宅の改修費用や車いす、特殊ベッド等の福祉用品の購入等により初期費用がかかる可能性があります。

*1 公的介護保険サービスの自己負担費用を含みます。

【出典】(公財) 生命保険文化センター「平成30年度生命保険に関する全国実態調査」

要介護状態初期に一時的に必要な費用の目安（自費で購入等した場合）

車いす

- 自走式 …… 4～15万円
- 電動式 …… 30～50万円

階段昇降機

- いす式直線階段用 …… 50万円～
- ※工事費別途

特殊寝台（介護ベッド）

- 15～50万円
- ※機能により金額は異なる



手すり

- 廊下・階段・浴室用など …… 1万円～
- ※サイズ・素材により金額は異なる（工事費別途）

ポータブルトイレ

- 水洗式 …… 1～4万円
- シャワー式 …… 10～25万円

移動用リフト

- 据置式 …… 20～50万円
 - レール走行式 …… 50万円～
- ※工事費別途

【出典】(公財) 生命保険文化センター
「介護保障ガイド」（2018年8月改訂版）をもとに当社にて作成

だから

介護にはまとまった資金準備があると安心です。



保険金額・保険料

※保険料は、保険の対象となる方ご本人の年齢（団体契約の始期日時時点の年齢をいいます。）によって異なります。

プラン名		エコノミー	スタンダード	デラックス	
タイプ名		K100	K200	K300	
介護補償保険金		100万円	200万円	300万円	
月払保険料	年齢	タイプ名	K100	K200	K300
	5～34歳		10円	10円	10円
	35～39歳		10円	10円	10円
	40～44歳		10円	20円	30円
	45～49歳		20円	40円	60円
	50～54歳		40円	80円	120円
	55～59歳		80円	160円	240円
	60～64歳		170円	340円	500円
	65～69歳		350円	700円	1,050円
	70～74歳		730円	1,470円	2,200円
75～79歳		1,600円	3,210円	4,810円	
80～84歳		3,700円	7,390円	11,090円	

補償内容の詳細・保険金をお支払いする主な場合等については、お手続きサイト掲載の「補償の概要等」をご確認ください。

フルガード補償

(傷害・賠償・財産)

約 **53%**
割引

保険期間：1年間、団体割引：30%、大口団体契約割引：10%、損害率による割引：25% *1

*1 損害率の悪化により今年度の損害率による割引率が減少しています。

※大口団体契約割引は、傷害補償のみに適用されます。(ただし、天災危険補償特約、特定感染症危険補償特約には適用されません。)

※損害率による割引は、天災危険補償特約には適用されません。

■ 傷害補償 仕事はもちろん、スポーツ・レジャー、旅行等で起こる「ケガ」に対応！

<天災危険特約「あり」タイプ T100 T200 の場合>
地震もしくは噴火またはこれらによる津波によるケガにも対応！

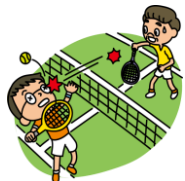

スポーツ中のケガ



交通事故でケガ



特定感染症を発病

★新型コロナウイルス発病も補償！(R2年9月現在)



<天災危険特約>T100 T200
地震で家具が倒れケガをした。

■ 日常生活の補償 日常生活のさまざまなシーンで起こりうる危険や心配事もこれで安心！

個人賠償責任

ご家族全員^{*2}の賠償事故に備えられます！

*2 下記★保険の対象となる方の範囲をご確認ください



義務化が進んでいる
自転車の保険もこれで
安心ね！



携行品

旅行中、誤ってカメラを
落として壊してしまった。



保険金額・保険料

	プラン名	スタンダード		デラックス	
		タイプ名	F100	T100	F200
傷害 *3	死亡・後遺障害保険金額		200万円		400万円
	入院保険金日額(1日あたり)		3,000円		6,000円
	手術保険金額*4		入院中:3万円 入院中以外:1.5万円		入院中:6万円 入院中以外:3万円
	通院保険金日額(1日あたり)		2,000円		4,000円
	特定感染症特約*5		○		○
	天災危険特約		×	○	×
賠償	個人賠償責任保険金額		国内:1億円 国外:1億円		国内:1億円 国外:1億円
財産	携行品保険金額(自己負担額:5,000円)		20万円		20万円
	タイプ名	F100	T100	F200	T200
	月払保険料	740円	830円	1,330円	1,520円

★保険の対象となる方(被保険者)の範囲

	傷害 財産	賠償
ご本人	○	○
ご本人の配偶者	×	○
ご本人またはその配偶者の同居の親族	×	○
ご本人またはその配偶者の別居の未婚のお子様	×	○

国内の事故は示談交渉サービス付き！

個人賠償責任補償には、国内での事故(訴訟が国外の裁判所に提起された場合等を除きます。)に限り、示談交渉は原則として東京海上日動が行います。

*3 傷害補償の保険料は、保険の対象となる方ご本人の職種級別によって異なります。上記保険料は職種級別 A (事務従事者、学生、家事従事者等、職種級別 B 以外)の方を対象としたものです。職種級別 B (自動車運転者、建設作業員、農林業作業員、漁業作業員、採鉱・採石作業員、木・竹・草・つる製品製造作業員)の方は、後記のお問い合わせ先までご連絡ください。

*4 手術保険金のお支払い額は、入院保険金日額の1.0倍(入院中の手術)または5倍(入院中以外の手術)となります。

傷の処置や抜歯等お支払いの対象外の手術があります。

*5 後遺障害・入院・通院の各保険金をお支払いします。特定感染症の定義については、お手続きサイト掲載の「補償の概要等」をご確認ください。

補償内容の詳細・保険金をお支払いする主な場合等については、お手続きサイト掲載の「補償の概要等」をご確認ください。

サービスのご案内

「日頃の様々な悩み」から「もしも」のときまでバックアップ！
東京海上日動のサービス体制なら安心です。

※サービスの内容は変更・中止となる場合があります。

※サービスのご利用にあたっては、グループ会社・提携会社の担当者が、「お名前」「ご連絡先」「団体名」等を確認させていただきますのでご了承願います。

・メディカルアシスト

自動セット

お電話にて各種医療に関するご相談に応じます。
また、夜間の救急医療機関や最寄りの医療機関をご案内します。



受付時間*1: 24時間365日

 **0120-708-110**

*1 予約制専門医相談は、事前予約が必要です（予約受付は、24時間365日）。

緊急医療相談

常駐の救急科の専門医および看護師が、緊急医療相談に24時間お電話で対応します。

医療機関案内

夜間・休日の受付を行っている救急病院や、旅先での最寄りの医療機関等をご案内します。

予約制専門医相談

様々な診療分野の専門医が、輪番予約制で専門的な医療・健康電話相談をお受けします。

がん専用相談窓口

がんに関する様々なお悩みに、経験豊富な医師とメディカルソーシャルワーカーがお応えします。

転院・患者移送手配*2

転院されるとき、民間救急車や航空機特殊搭乗手続き等、一連の手配の一切を承ります。

*2 実際の転院移送費用は、お客様にご負担いただきます。

・介護アシスト

自動セット

お電話にて高齢者の生活支援や介護に関するご相談に応じ、優待条件でご利用いただける各種サービスをご紹介します。



受付時間:

いずれも
土日祝日、
年末年始を除く

・電話介護相談	: 9:00~17:00
・各種サービス優待紹介	: 9:00~17:00

 **0120-428-834**

電話介護相談

ケアマネジャー・社会福祉士・看護師等が、公的介護保険制度の内容や利用手続、介護サービスの種類や特徴、介護施設の入所手続、認知症への対処法といった介護に関するご相談に電話でお応えします。

認知症のご不安に対しては、医師の監修を受けた「もの忘れチェックプログラム*1」をご利用いただくことも可能です。

*1 お電話でいくつかのアンケートにお答えいただき、その回答結果に基づいて、受診のおすすめや専門医療機関のご案内等を行います。

インターネット介護情報サービス

情報サイト「介護情報ネットワーク」を通じて、介護の仕方や介護保険制度等、介護に関する様々な情報をご提供します。

[ホームページアドレス] www.kaigonw.ne.jp

各種サービス優待紹介*2

「家事代行」「食事宅配」「リフォーム」「見守り・緊急通報システム」「福祉機器」「有料老人ホーム・高齢者住宅」「バリアフリー旅行」といった高齢の方の生活を支える各種サービスについて優待条件でご利用いただける事業者をご紹介します。*3

※お住まいの地域によってはご利用いただけなかったり、優待を実施できないサービスもあります。

*2 本サービスは、サービス対象者（「ご注意ください」をご参照ください。）に限りご利用いただけます。

*3 サービスのご利用にかかる費用については、お客様にご負担いただきます。

・デイリーサポート

自動セット

法律・税務・社会保険に関するお電話でのご相談や毎日の暮らしに役立つ情報をご提供します。



受付時間: 法律相談 : 10:00~18:00
税務相談 : 14:00~16:00
いずれも
土日祝日、
年末年始を除く

・法律相談	: 10:00~18:00
・税務相談	: 14:00~16:00
・社会保険に関する相談	: 10:00~18:00
・暮らしの情報提供	: 10:00~16:00

 **0120-285-110**

法律・税務相談

提携の弁護士等が身の回りの法律や税金に関するご相談に電話でわかりやすくお応えします。また、ホームページを通じて、法律・税務に関するご相談を24時間電子メールで受け付け、弁護士等の専門家が電子メールでご回答します。

[ホームページアドレス] www.tokiomarine-nichido.co.jp/contractor/service/consul/input.html

※弁護士等のスケジュールとの関係でご回答までに数日かかる場合があります。

社会保険に関する相談

公的年金等の社会保険について提携の社会保険労務士がわかりやすく電話でご説明します。

※社会保険労務士のスケジュールとの関係でご回答までに数日かかる場合があります。

暮らしの情報提供

グルメ・レジャー情報・冠婚葬祭に関する情報・各種スクール情報等、暮らしに役立つ様々な情報を電話でご提供します。

ご注意ください

(各サービス共通)

- ・ご相談のご利用は、保険期間中に相談内容の事柄が発生しており、かつ現在に至るまで保険契約が継続している場合に限りです。
- ・ご相談の対象は、ご契約者、ご加入者および保険の対象となる方（法人は除きます。）、またはそれらの方の配偶者*1・ご親族*2の方（以下サービス対象者といいます。）のうち、いずれかの方に日本国内で発生した身の回りの事象（事業活動等を除きます。）とし、サービス対象者からの直接の相談に限りです。
- ・一部の地域ではご利用いただけないサービスもあります。
- ・各サービスは、東京海上日動がグループ会社または提携会社を通じてご提供します。
- ・メディカルアシスト、介護アシストおよびメンタルヘルスサポートの電話相談は医療行為を行うものではありません。また、ご案内した医療機関で受診された場合の費用はお客様のご負担となります。
- *1 婚姻の届出をしていないが事実上婚姻関係と同様の事情にある方および戸籍上の性別が同一であるが婚姻関係と異ならない程度の実質を備える状態にある方を含みます。婚約とは異なります。
- *2 6親等以内の血族または3親等以内の姻族をいいます。



Q1 健康保険や労災保険を使っても補償されるのですか？

A 補償されます。健康保険、労災保険などとは関係なく、保険金が受け取れます。

Q2 フルガード補償に加入した場合、海外で起きたケガや事故等も補償の対象となりますか？

A 日本国内外を問わず補償の対象となります。ただし、他人から借りた物の賠償責任は日本国内で借りた物のみとなります。

Q3 保険料控除はありますか？

A がん補償、介護補償は介護医療保険料控除の対象となります。フルガード補償は保険料控除の対象外です。

Q4 保険期間の途中でも新規加入できますか？

A 可能です。インターネットからのお申し込みとなります。スマートフォンやパソコンからのお手続きをお願いします。詳細は日赤振興会のホームページをご確認ください。

Q5 職員本人は加入せず、家族のみ加入することはできますか？

A はい、加入できます。「保険の対象となる方（被保険者）について」P. 1をご確認ください。但し、加入のお申込みをされる方（ご加入者）は職員本人のみとなります。

Q6 職員の配偶者（職員ではない）の別居の両親は加入できますか？

A いいえ、できません。「保険の対象となる方（被保険者）について」P. 1をご確認ください。配偶者も職員の場合は、配偶者が加入者となってお申し込みすれば、可能です。

Q7 退職後も継続できますか？

A はい、継続できます。ただし、退職日時点で本制度に加入している方で、加入者（退職した職員）の年齢が69歳まで継続が可能です。

Q8 保険料はいつから引き落としされますか？

A 加入月の翌々月です。例えば、3月1日保険始期の場合は、5月から引き落としされます。振替日は毎月27日（土日休日の場合は翌営業日）です。

Q9 保険料の引き落としができない場合はどうなりますか？

A 預金不足等で指定口座から保険料の振替ができない場合は、翌月に2ヵ月分の保険料振替となります。2ヵ月連続で振替ができない場合は、原則として本団体保険制度から脱退（解除）となります。

お問い合わせ先

代理店

株式会社日赤振興会
住所：〒105-0012
東京都港区芝大門1-1-3
日本赤十字社ビル
TEL: 03-3437-7519（受付時間：平日9:00-17:30）



保険会社

東京海上日動火災保険株式会社
医療・福祉法人部 法人第二課
住所：〒102-8014
東京都千代田区三番町6-4
TEL: 03-3515-4144（受付時間：平日9:00-17:00）

がん診断時・介護認定時・受傷時・事故時の連絡先

東京海上日動安心110番(事故受付センター)

 0120-720-110 受付時間：24時間365日

※このチラシは、団体総合生活保険の概要についてご紹介したものです。ご加入（同じ内容で更新する場合を含みます。）にあたっては、必ず「重要事項説明書」をよくお読みください。ご不明な点等がある場合には、代理店までお問い合わせください。団体総合生活保険の内容等については、上記URL内にてご参照できます。

※現在ご加入の方につきましては、募集期間終了までに、ご加入者の方からのお申し出または保険会社からの連絡がない限り、当団体は今年度の上記URL内掲載の保険料・補償内容等にて、保険会社に保険契約を申し込みます。なお、本内容をご了承いただける方につきましては、特段の加入手続きは不要です。

※保険の対象となる方またはその家族が、補償内容が同様の保険契約を他にご契約されているときには、補償が重複することがあります。

この保険は、日本赤十字社を契約者とし、団体の構成員等を保険の対象とする団体契約です。保険証券を請求する権利、保険契約を解約する権利等は原則として日本赤十字社が有します。